

PLANTA DE SITUAÇÃO - ESC.1/500

LEGENDA - DEMOLIÇÕES E CONSTRUÇÕES	
	EXISTENTE
	À DEMOLIR
	À CONSTRUIR

ÍNDICES URBANÍSTICOS		
ZONA URBANA	ZE2 / 02	
GRUPO DE ATIVIDADES	G2	
ÁREA DO TERRENO	2.014,24	M2
ÁREA TOTAL CONSTRUIDA DAS EDIFICAÇÕES	840,97	M2
ÁREA TOTAL DE PROJEÇÃO DAS EDIFICAÇÕES	542,52	M2
ÁREA TOTAL PERMEÁVEL	237,52	M2
COEFICIENTE DE APROVEITAMENTO	0,42	
TAXA DE OCUPAÇÃO	26,93	%
TAXA DE PERMEABILIDADE	11,79	%
GABARITO	2,00	PAVTOS
VAGAS DE ESTACIONAMENTO PARA VEÍCULOS DE PASSEIO	12,00	VAGAS
VAGAS DE ESTACIONAMENTO PARA VEÍCULOS UTILITÁRIOS	1,00	VAGA
VAGAS PARA MOTOCICLETAS	9,00	VAGAS
VAGAS PARA BICICLETA	17,00	VAGAS

PREFEITURA MUNICIPAL DE SÃO MATEUS - ES
APROVAÇÃO
 Aprovado Projeto conforme Petição Protocolada
 Sob Nº 010.633/19 Em 18/07/19
 Conforme Lei Complementar Nº 128/16
 SECRETARIA MUNICIPAL DE EDUCAÇÃO
 CREA 4518/D-ES
 Mat. 3864 Mun. São Mateus-ES

Nº.	DESCRIÇÃO	RESP.	DATA
05			
04			
03			
02			
01			

REVISÃO

	GOVERNO DO ESTADO DO ESPÍRITO SANTO SECRETARIA DE ESTADO DA EDUCAÇÃO - SEDU	
	GERÊNCIA DE REDE FÍSICA ESCOLAR	

TÍTULO: **REFORMA E AMPLIAÇÃO DA SUPERINTENDÊNCIA ESTADUAL DE EDUCAÇÃO DE SÃO MATEUS**

ENDEREÇO: AV. JONES DOS SANTOS NEVES, 175, CENTRO, SÃO MATEUS, ES.

PRANCHA: PROJETO ARQUITETÔNICO LEGAL PROJETO: ARQUITETURA

SUBSECRETÁRIO ESTADUAL: Aurelio Menegelli Ribeiro

GERENTE DA GERFE: Marcelo Amorim Gonçalves ESCALA: INDICADA UNIDADE: METRO

COORDENADOR GERAL: Edson de Oliveira Pires CREA: 6866D/MG VISTO:

AUTOR PROJETO: Alberto Bernabé Kirchmayer CAU-ES: A 23828-7 VISTO:

CO-AUTOR PROJETO: CAU-ES: VISTO:

RESPONSÁVEL TÉCNICO: CREA: VISTO:

ARQUIVO: L4SMA17-01-ARQ-R00.dwg DESENHO: ALBERTO VISTO:

REFERÊNCIA: FOLHA:

PLANTA DE SITUAÇÃO **01**

07

FORMATO: OBSERVAÇÕES: DATA: MARÇO/2019 VISTO: REVISÃO:

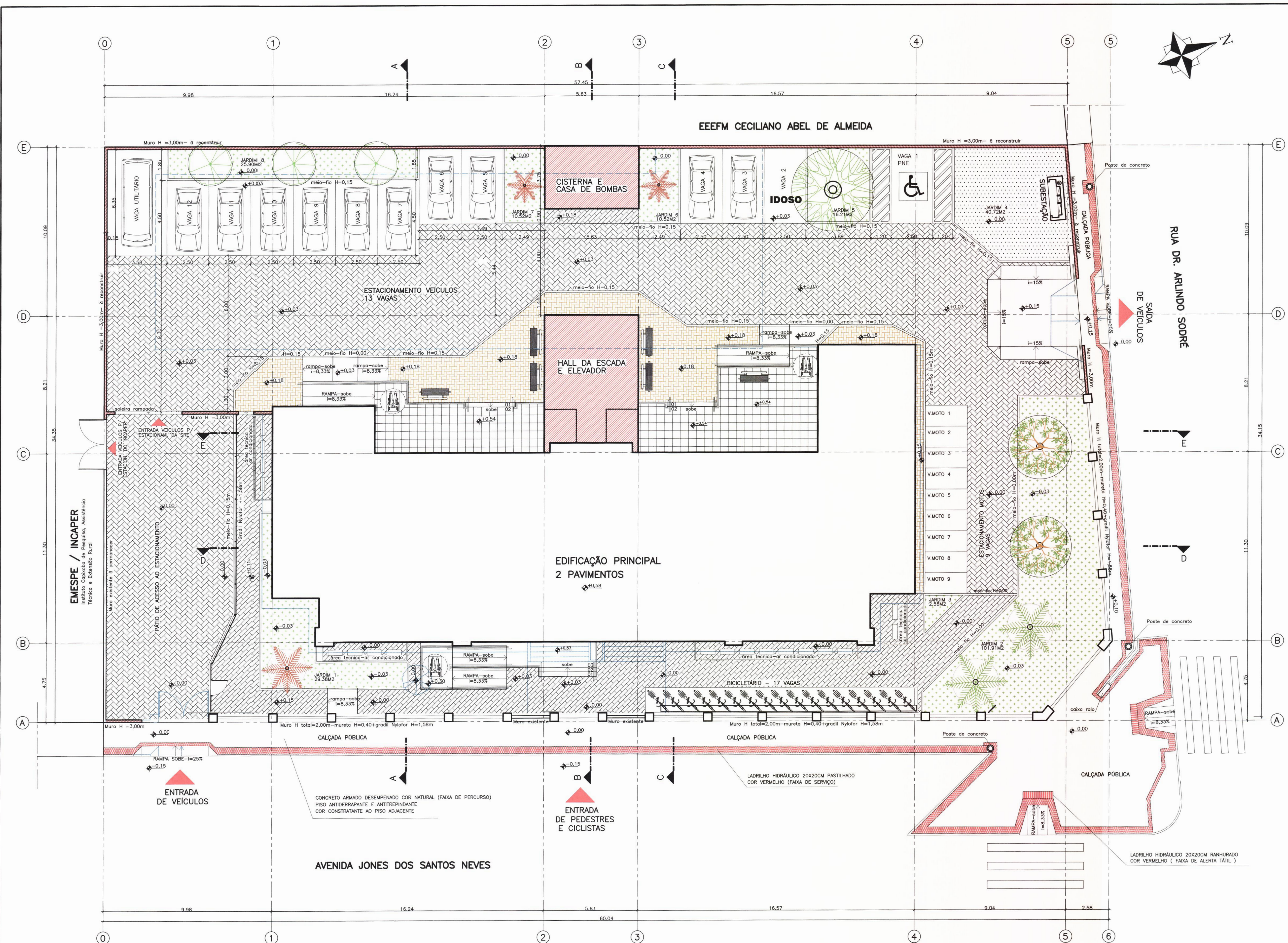

QUADRO DE ÁREAS	
DESCRIÇÃO	ÁREA / M ²
EDIFICAÇÕES EXISTENTES	
EDIFICAÇÃO PRINCIPAL EXISTENTE - 1º PAVTO	478,06
EDIFICAÇÃO PRINCIPAL EXISTENTE - 2º PAVTO	263,16
EDIFICAÇÃO ANEXA - 1º PAVTO	387,89
ÁREA TOTAL CONSTRUÍDA EXISTENTE	1.129,11
EDIFICAÇÕES A SEREM DEMOLIDAS	
EDIFICAÇÃO ANEXA - 1º PAVTO	387,89
ÁREA TOTAL EXISTENTE A SER DEMOLIDA	387,89
ÁREAS A SEREM CONSTRUÍDAS	
EDIFICAÇÃO PRINCIPAL - CAIXA DE ESCADA - 1º PAVTO	43,35
EDIFICAÇÃO PRINCIPAL - CAIXA DE ESCADA - 2º PAVTO	35,29
EDIFICAÇÃO ANEXA - CISTERNA - 1º PAVTO	21,11
ÁREA A SER CONSTRUÍDA	99,75
ÁREA TOTAL CONSTRUÍDA DAS EDIFICAÇÕES	
EDIFICAÇÃO PRINCIPAL - ÁREA TOTAL DO 1º PAVTO	521,41
EDIFICAÇÃO PRINCIPAL - ÁREA TOTAL DO 2º PAVTO	298,45
EDIFICAÇÃO ANEXA - CISTERNA - ÁREA TOTAL 1º PAVTO	21,11
ÁREA TOTAL CONSTRUÍDA	840,97
ÁREA DE PROJEÇÃO DAS EDIFICAÇÕES	
ÁREA DE PROJEÇÃO DAS EDIFICAÇÕES	542,52
ÁREA DO TERRENO	
ÁREA TOTAL DO TERRENO	2.014,24

QUADRO DE ÁREAS PERMEÁVEIS	
DESCRIÇÃO	ÁREA / M ²
JARDIM 1	29,38
JARDIM 2	101,91
JARDIM 3	2,36
JARDIM 4	40,72
JARDIM 5	16,21
JARDIM 6	10,52
JARDIM 7	10,52
JARDIM 8	25,90
ÁREA TOTAL PERMEÁVEL	237,52

PREFEITURA MUNICIPAL DE SÃO MATEUS - ES
APROVAÇÃO
 Aprovado Projeto conforme Petição Protocolada
 Sob Nº _____ Em _____
 010.630149
 Conforme Lei Complementar Nº 12316
 CREA 4518/D-ES
 MAT. 59804 Mun. São Mateus-ES

Nº.	DESCRIÇÃO	RESP.	DATA
05			
04			
03			
02			
01			

REVISÃO

GOVERNO DO ESTADO DO ESPÍRITO SANTO
 SECRETARIA DE ESTADO DA EDUCAÇÃO - SEDU
SEDU GERÊNCIA DE REDE FÍSICA ESCOLAR

TÍTULO: REFORMA E AMPLIAÇÃO DA SUPERINTENDÊNCIA ESTADUAL DE EDUCAÇÃO DE SÃO MATEUS

ENDEREÇO: AV. JONES DOS SANTOS NEVES, 175, CENTRO, SÃO MATEUS, ES.

PRANCHA: PROJETO ARQUITETÔNICO LEGAL	PROJETO: ARQUITETURA
SUBSECRETÁRIO ESTADUAL: AURÉLIO MENEGELLI RIBEIRO	ESCALA: INDICADA
GERENTE DA GERÊNCIA: MARCELO AMORIM BONFALVES	UNIDADE: METRO
COORDENADOR GERAL: EDSON DE OLIVEIRA PIRES	CREA: 6866D/MG
AUTOR PROJETO: ALBERTO BERNABÉ KIRCHMAYER	CAU-ES: A 23828-7
CO-AUTOR PROJETO:	CAU-ES: VISTO:
RESPONSÁVEL TÉCNICO:	CREA: VISTO:
ARQUIVO: L4SMA17-01-ARQ-R00.dwg	DESENHO: ALBERTO

PLANTA DE IMPLANTAÇÃO

FORMATO: OBSERVAÇÕES: DATA: MARÇO/2019 VISTO: REVISÃO: **02** / **07**

PLANTA DE IMPLANTAÇÃO - ESC.1/125

LEGENDA - DEMOLIÇÕES E CONSTRUÇÕES	
	EXISTENTE
	À DEMOLIR
	À CONSTRUIR

LEGENDA - PISOS DAS ÁREAS EXTERNAS			
SIMBOLOGIA	ESPECIFICAÇÕES	SIMBOLOGIA	ESPECIFICAÇÕES
	BLOCOS PRE-MOLDADOS DE CONCRETO TIPO PAW-S ESPESURA=10CM, COR NATURAL		LADRILHO HIDRÁULICO 20X20CM PASTILHADO COR VERMELHO
	BLOCOS PRE-MOLDADOS DE CONCRETO TIPO PAW-S ESPESURA=6CM, COR NATURAL		LADRILHO HIDRÁULICO 20X20CM RANHURADO COR VERMELHO
	BLOCOS PRE-MOLDADOS DE CONCRETO TIPO RETANGULAR 8X10CM ESPES=10CM, COR AMARELO		JARDIM GRAMADO: GRAMA ESMERALDA
	PISO EM CONCRETO ARMADO DESEMPENADO COR NATURAL ESPES=12CM		ÁREA PERMEÁVEL: PISO COM BRITA GRADUADA
	PISO 40X40CM, EM GRANTO BRANCO ARABESCO ACABAMENTO LEVGADO ESPES=20CM		

QUADRO DE ESPECIFICAÇÕES		
Nº	ESPECIFICAÇÃO	DIMENSÕES/RETELAS
J1	Janelas em alumínio anodizado cor branco + vidro laminado tipo incolor 6mm + película protetora solar cor preto 50%	3,00 x 2,00 / 1,20 / 1,5
J2	Janelas em alumínio anodizado cor branco + vidro laminado tipo incolor 6mm + película protetora solar cor preto 50%	1,80 x 1,50 / 1,20 / 0,4
J3	Janelas em alumínio anodizado cor branco + vidro laminado tipo incolor 6mm + película protetora solar cor preto 50%	0,80 x 1,50 / 1,20 / 0,2
J4	Janelas em alumínio anodizado cor branco + vidro laminado tipo incolor 6mm + película protetora solar cor preto 50%	1,30 x 0,90 / 1,80 / 0,5
J5	Janelas em alumínio anodizado cor branco + vidro laminado tipo incolor 6mm + película protetora solar cor preto 50%	0,80 x 0,60 / 2,20 / 0,3
J6	Janelas em alumínio anodizado cor branco + vidro laminado tipo incolor 6mm + película protetora solar cor preto 50%	0,60 x 0,60 / 1,60 / 0,2
J7	Portas fixas em alumínio anodizado cor branco + vidro laminado tipo incolor 6mm + película protetora solar cor preto 50%	2,10 x 2,53 / 0,60 / 0,1
G1	Grades em alumínio anodizado cor branco + vidro laminado tipo incolor 6mm + película protetora solar cor preto 50%	1,05 x 1,30 / 0,85 / 0,1
C1	Chapas em alumínio anodizado cor branco + vidro laminado tipo incolor 6mm + película protetora solar cor preto 50%	1,60 x 0,80 / 1,70 / 0,2
C2	Vão em elemento vazado 10x20cm em vidro incolor tipo veneziana	4,80 x 1,20 / 4,43 / 0,1

PORTAS E VÃOS DE CIRCULAÇÃO		
Nº	ESPECIFICAÇÃO	DIMENSÕES
P1	Porta de abrir em madeira maciça padrão SEDI + verniz fosco incolor	0,70 x 2,10 / 0,5
P2	Porta de abrir em madeira maciça padrão SEDI + pintura esmalte sintético cor branco	0,70 x 2,10 / 0,1
P3	Porta de abrir em madeira maciça padrão SEDI + verniz fosco incolor	0,80 x 2,10 / 1,7
P4	Porta de abrir em madeira maciça padrão SEDI + pintura esmalte sintético cor branco	0,80 x 2,10 / 0,3
P5	Porta de abrir em madeira maciça para sanitário PNE padrão SEDI + verniz fosco incolor	0,80 x 2,10 / 0,4
P6	Porta de abrir duplo em madeira maciça padrão SEDI + verniz fosco incolor	1,60 x 2,10 / 0,1
P7	Porta de abrir em madeira maciça padrão SEDI + verniz fosco incolor	0,80 x 2,10 / 0,1
P8	Porta de abrir em alumínio com vedação em chapas compostas de alumínio anodizado cor metálico	0,60 x 1,60 / 0,5
P9	Porta de abrir em alumínio anodizado cor branco + vidro laminado tipo incolor 6mm	0,70 x 2,10 / 0,1
P10	Porta de abrir em alumínio anodizado cor branco + vidro laminado tipo incolor 6mm + película protetora solar cor preto 50%	0,70 x 2,10 / 0,1
P11	Porta correr em alumínio anodizado cor branco + vidro laminado tipo incolor 6mm	3,10 x 3,20 / 0,1
V1	Vão de circulação com marcapé em madeira maciça + verniz fosco incolor	1,10 x 2,10 / 0,1
V2	Vão de circulação com marcapé em madeira maciça + verniz fosco incolor	1,60 x 2,10 / 0,1

PINTURAS E REVESTIMENTOS		
Nº	ESPECIFICAÇÃO	DIMENSÕES
PM1	Pintura em superfícies verticais com tinta metálica e acabamento em chapa aço galvanizado + pintura de fundo tipo GOM + pintura após cor branco	2,60 x 2,50 / 0,1
PM2	Pintura de acabamento em tubo metálico e fechamento em chapa aço galvanizado	0,90 x 2,10 / 0,1
PM3	Pintura de acabamento em tubo metálico e fechamento em chapa aço galvanizado	4,00 x 2,00 / 0,1
PM4	Pintura de acabamento em tubo metálico e fechamento em chapa aço galvanizado	4,00 x 3,00 / 0,1
PM5	Pintura de acabamento em tubo metálico e fechamento em chapa aço galvanizado	0,90 x 2,10 / 0,1
PM6	Pintura de acabamento em tubo metálico e fechamento em chapa aço galvanizado	4,00 x 2,00 / 0,1
PM7	Porta de abrir em alumínio anodizado cor branco + vidro laminado tipo incolor 6mm	0,90 x 2,10 / 0,1
PM8	Porta de abrir em alumínio anodizado cor branco + vidro laminado tipo incolor 6mm	2,40 x 2,00 / 0,1

PREFEITURA MUNICIPAL DE SÃO MATEUS - ES
A P R O V A Ç Ã O
 Aprovado Projeto conforme Pedido/Protocolado
 Sob Nº **010.658/19** Em **16/04/19**
 Carlos Roberto Campagnolo
 Prefeito Municipal

GOVERNO DO ESTADO DO ESPÍRITO SANTO
SECRETARIA DE ESTADO DA EDUCAÇÃO - SEDU
GERÊNCIA DE REDE FÍSICA ESCOLAR
REFORMA E AMPLIAÇÃO DA SUPERINTENDÊNCIA ESTADUAL DE EDUCAÇÃO DE SÃO MATEUS
 ENDEREÇO: AV. JONES DOS SANTOS NEVES, 175, CENTRO, SÃO MATEUS, ES.

REVISO

Nº	DESCRIÇÃO	RESP.	DATA
05			
04			
03			
02			
01			

GOVERNO DO ESTADO DO ESPÍRITO SANTO
SECRETARIA DE ESTADO DA EDUCAÇÃO - SEDU
GERÊNCIA DE REDE FÍSICA ESCOLAR
REFORMA E AMPLIAÇÃO DA SUPERINTENDÊNCIA ESTADUAL DE EDUCAÇÃO DE SÃO MATEUS
 ENDEREÇO: AV. JONES DOS SANTOS NEVES, 175, CENTRO, SÃO MATEUS, ES.

SEDU

PROJETO ARQUITETÔNICO LEGAL

SUBGERENTE ESTADUAL: AURELIO MEGRELLI RIBEIRO
 GERENTE DA GERTE: MARCELO AUGUSTO ZANUZZI
 COORDENADOR GERAL: EDESON DE OLIVEIRA PIRES
 AUTOR PROJETO: ALBERTO BERNABE KIRCHMAYER
 CO-AUTOR PROJETO: EDESON DE OLIVEIRA PIRES
 RESPONSÁVEL TÉCNICO: ALBERTO BERNABE KIRCHMAYER
 ARQUIVO: L4SM17-01-ARQ-ROO.dwg

ARQUITETURA

ESCALA: INDICADA
 METRO
 CREA: 68660/MG
 VOTO:
 CREA-ES: A. 23828-7
 VOTO:
 CREA-ES:
 VOTO:
 CREA:
 VOTO:
 ESPINDO: ALBERTO
 VOTO:
 REFERÊNCIA: L4SM17-01-ARQ-ROO.dwg

PLANTA BAIXA 1º PAVTO

FORMATO: MARÇO/2019
 VOTO:
 REVISÃO:
03
07

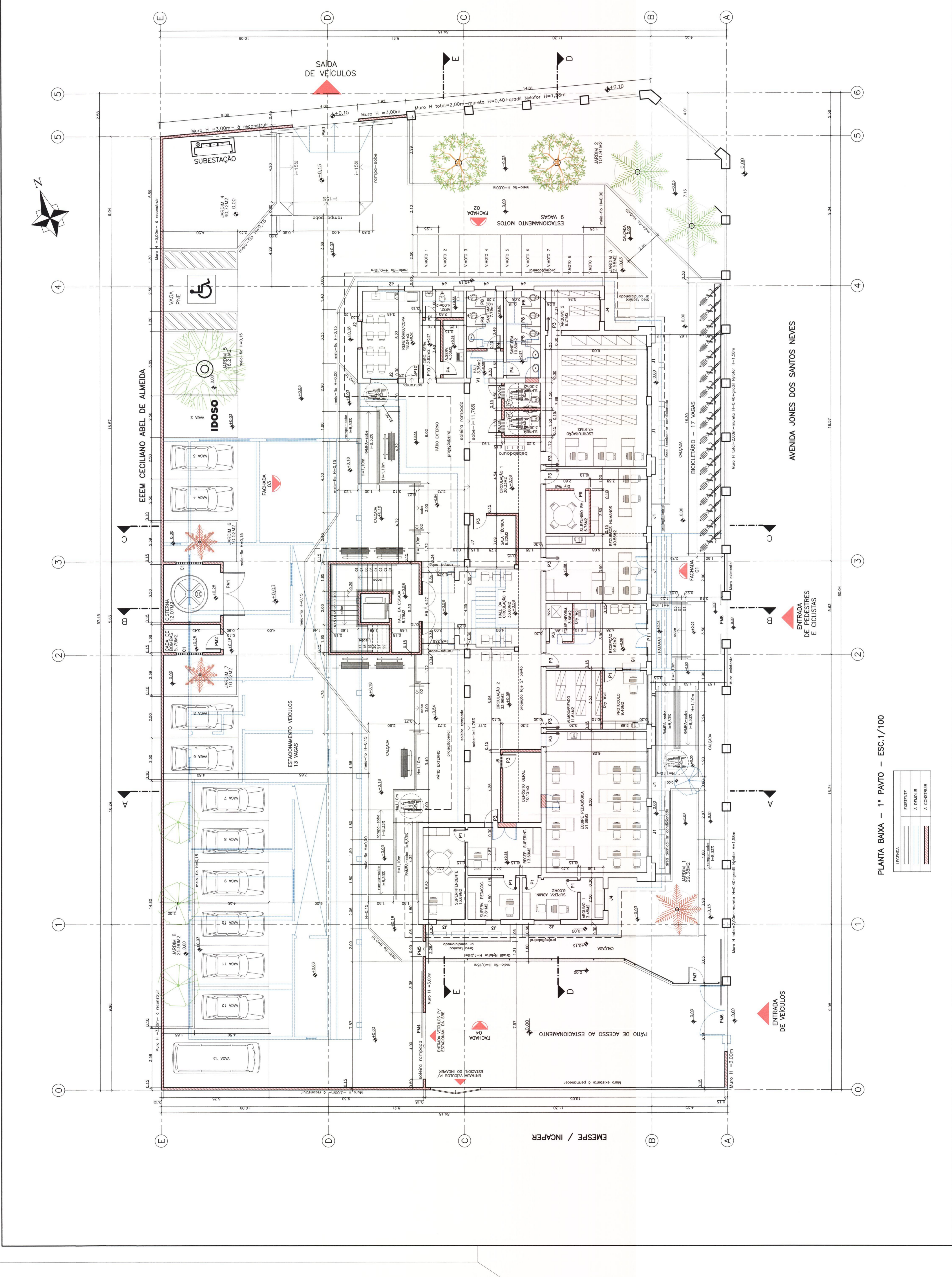

PLANTA BAIXA - 1º PAVTO - ESC.1/100

LEGENDA

(Sólido)	EXISTENTE
(Tracejado)	A. DEMOLIR
(Ponto e traço)	A. CONSTRUIR

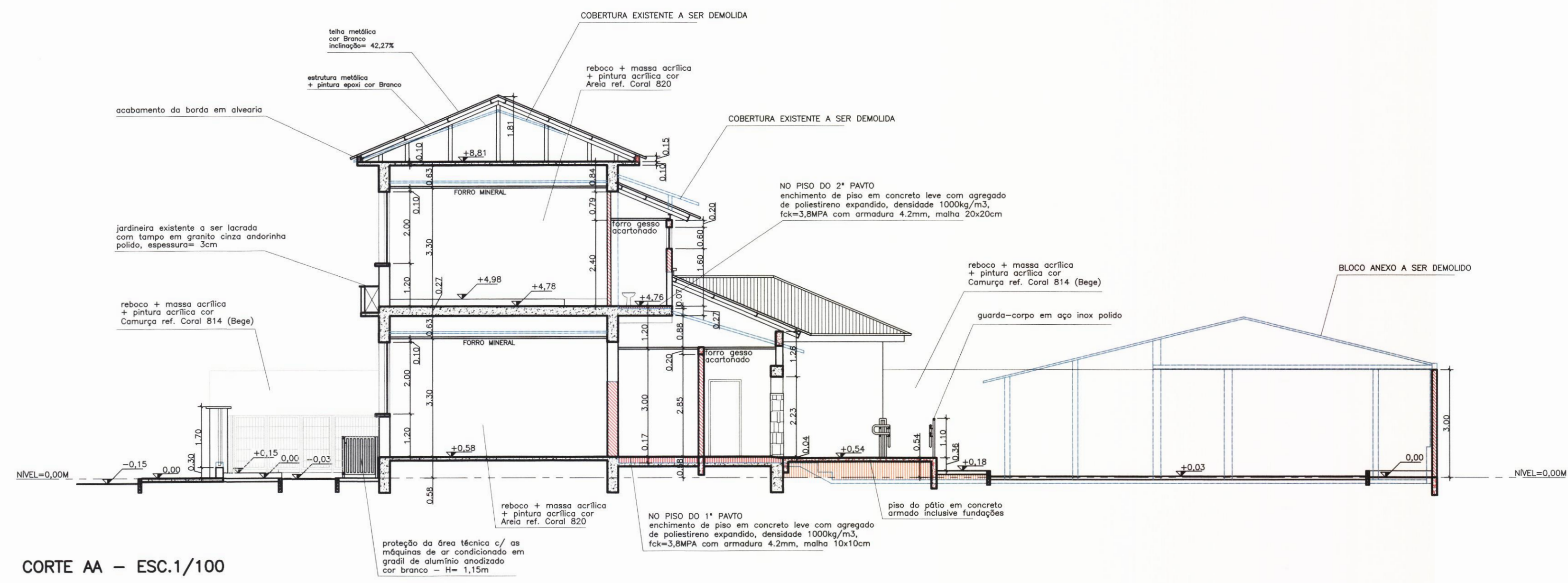

CORTE AA – ESC.1/100

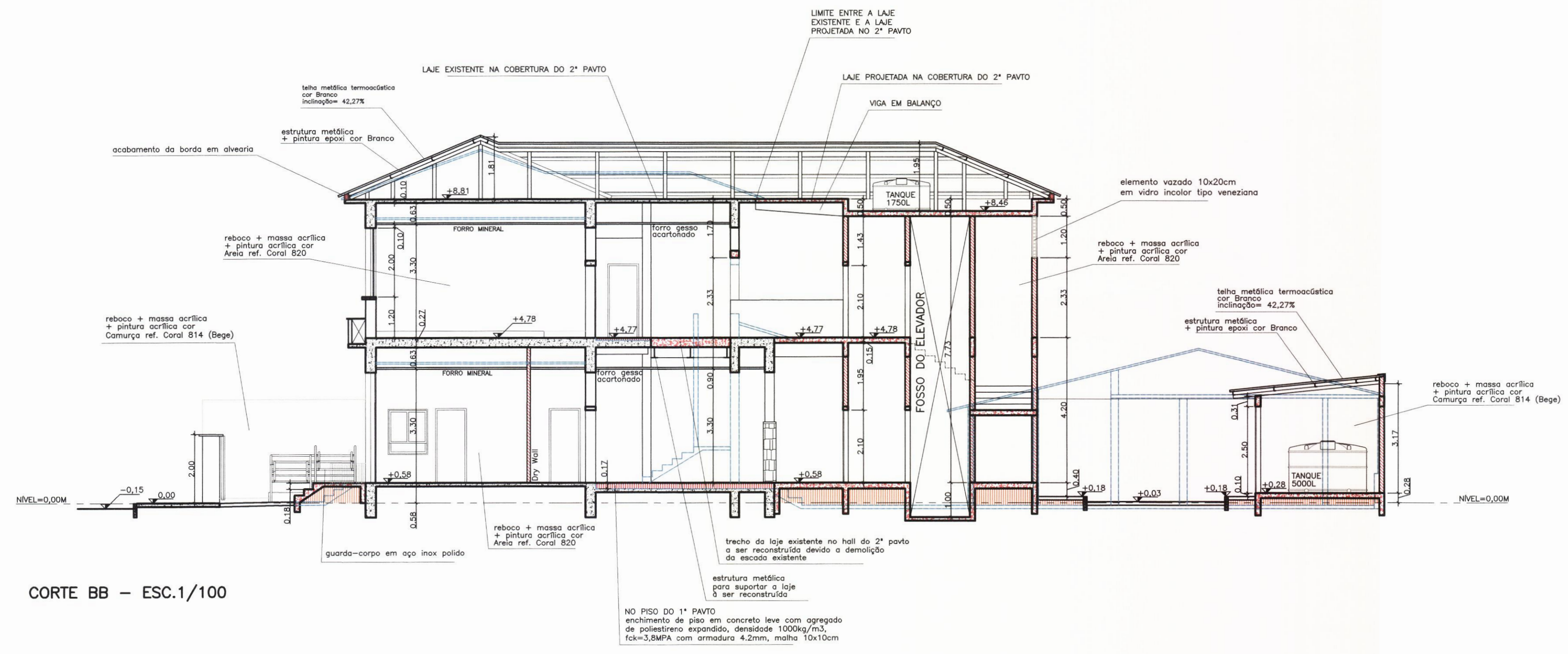

CORTE BB – ESC.1/100

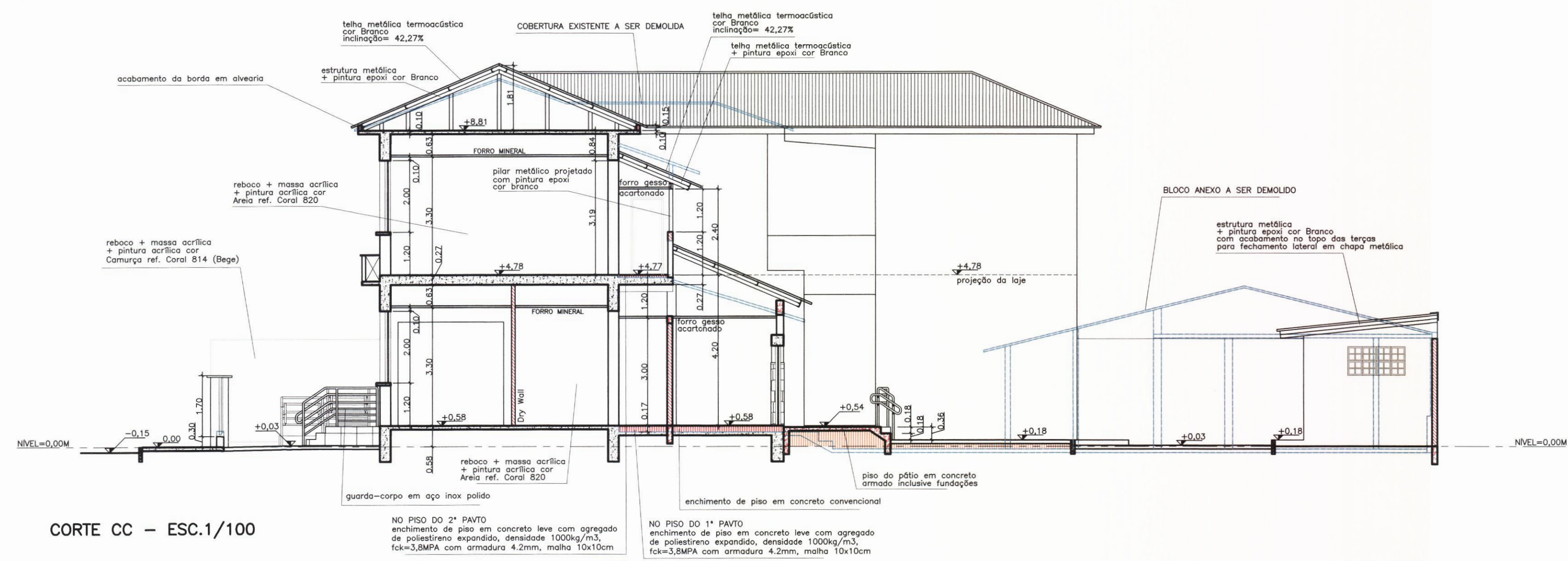

CORTE CC – ESC.1/100

LEGENDA	
	ALVENARIA EXISTENTE
	ALVENARIA A DEMOLIR
	ALVENARIA A CONSTRUIR
	ESTRUTURA EXISTENTE
	ESTRUTURA A CONSTRUIR
	CONTRAPISO A CONSTRUIR
	ATERRO A CONSTRUIR

PREFEITURA MUNICIPAL DE SÃO MATEUS - ES
APROVAÇÃO
 Aprovado Projeto conforme Petição Protocolada
 Sob Nº _____ Em, 13/07/19
 Conforme Lei Complementar Nº 12316

N.º	DESCRIÇÃO	RESP.	DATA
05			
04			
03			
02			
01			

REVISÃO

GOVERNO DO ESTADO DO ESPÍRITO SANTO

SECRETARIA DE ESTADO DA EDUCAÇÃO - SEDU

GERÊNCIA DE REDE FÍSICA ESCOLAR

TÍTULO: REFORMA E AMPLIAÇÃO DA SUPERINTENDÊNCIA ESTADUAL DE EDUCAÇÃO DE SÃO MATEUS			
ENDEREÇO: AV. JONES DOS SANTOS NEVES, 175, CENTRO, SÃO MATEUS, ES.			
PRANCHAS: PROJETO ARQUITETÔNICO LEGAL	PROJETO: ARQUITETURA		
SUBSECRETARIO ESTADUAL: AURELIO MENEGELLI RIBEIRO	GERENTE DA GERFE: MARCELO AMORIM DONALVES	COORDENADOR GERAL: EDSON DE OLIVEIRA PIRES	AUTOR PROJETO: ALBERTO BERNABE KIRCHMAYER
RESPONSÁVEL TÉCNICO:	ARQUIVO: L4SMA17-01-ARQ-R00.dwg	REFERENCIA: CORTE AA, CORTE BB, CORTE CC	FOLHA: 05/07
FORMATO:	OBSERVAÇÕES:	DATA: MARÇO/2019	REVISÃO:

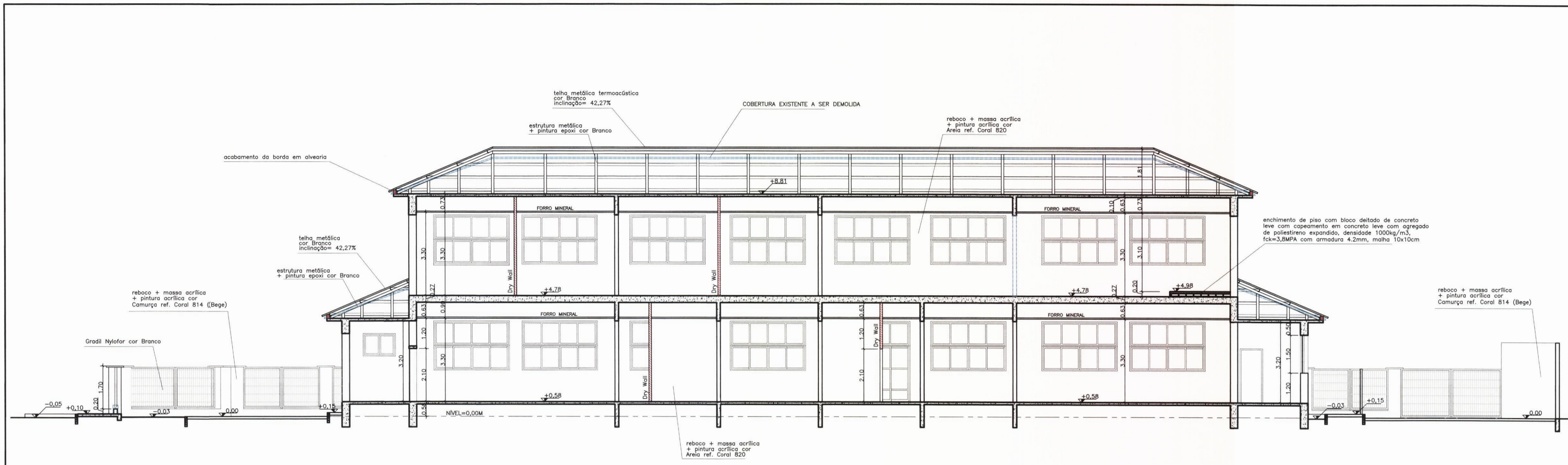

CORTE DD - ESC.1/100

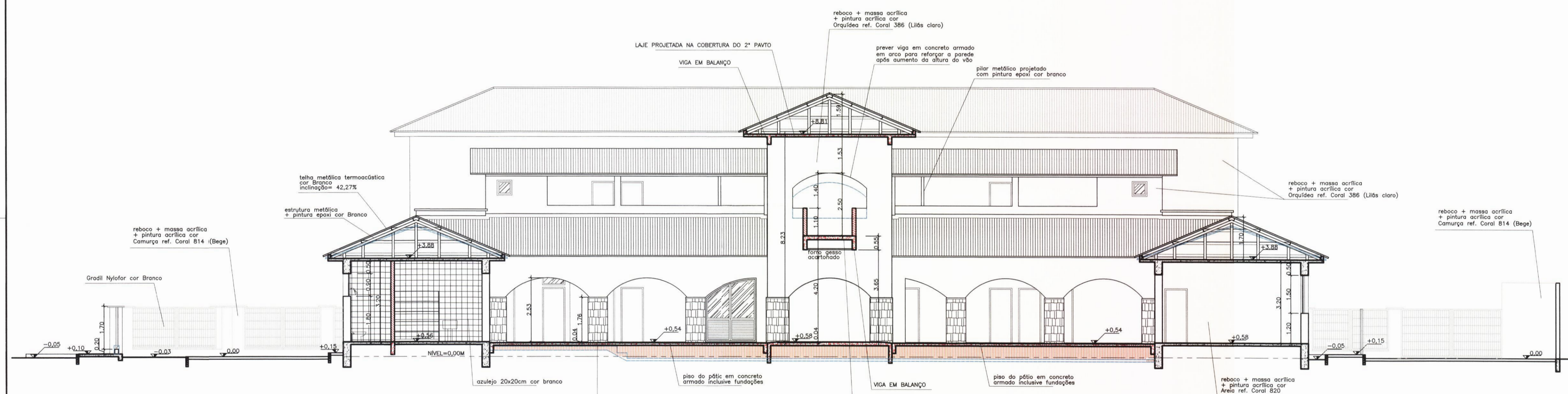

CORTE EE - ESC.1/100

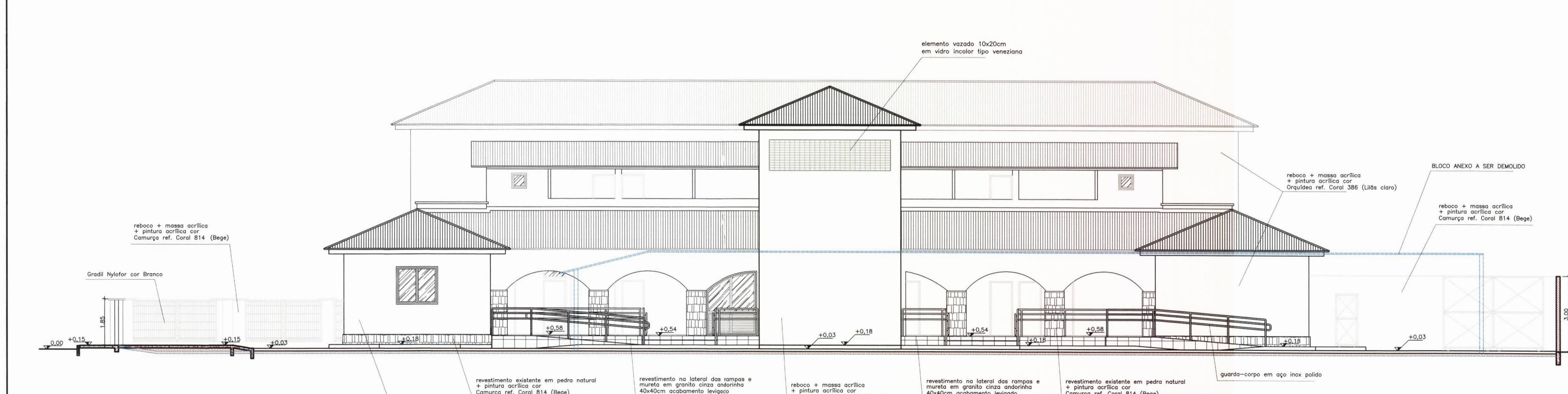

FACHADA 03 - ESC.1/100

LEGENDA

	ALVENARIA EXISTENTE
	ALVENARIA A DEMOLIR
	ALVENARIA A CONSTRUIR
	ESTRUTURA EXISTENTE
	ESTRUTURA A CONSTRUIR
	CONTRAPISO A CONSTRUIR
	ATERRO A CONSTRUIR

PREFEITURA MUNICIPAL DE SÃO MATEUS - ES

APROVAÇÃO

Aprovado Projeto conforme Petição Protocolada

Sob Nº _____ Em 13/04/19

010.683/19

Conforma Lei Complementar Nº 123/16

[Signature]

SECRETÁRIO MUNICIPAL DE EDUCAÇÃO

CREA 4518/D-ES

Rua 5558ª Nam. São Mateus-ES

Nº.	DESCRIÇÃO	RESP.	DATA
05			
04			
03			
02			
01			

REVISÃO

<p>SECRETARIA DE ESTADO DA EDUCAÇÃO - SEDU</p> <p>GERÊNCIA DE REDE FÍSICA ESCOLAR</p>	

TÍTULO: **REFORMA E AMPLIAÇÃO DA SUPERINTENDÊNCIA ESTADUAL DE EDUCAÇÃO DE SÃO MATEUS**

ENDEREÇO: AV. JONES DOS SANTOS NEVES, 175, CENTRO, SÃO MATEUS, ES.

PRANCHA: PROJETO ARQUITETÔNICO LEGAL	PROJETO: ARQUITETURA
SUBSECRETÁRIO ESTADUAL: <i>[Signature]</i>	
GERENTE DA GERFE: <i>[Signature]</i>	ESCALA: INDICADA
COORDENADOR GERAL: <i>[Signature]</i>	UNIDADE: METRO
AUTOR PROJETO: <i>[Signature]</i>	CAU-ES: A 2382B-7
CO-AUTOR PROJETO: <i>[Signature]</i>	CAU-ES: VISTO:
RESPONSÁVEL TÉCNICO: <i>[Signature]</i>	CREA: VISTO:
ARQUIVO: L4SMA17-01-ARQ-R00.dwg	DESENHO: ALBERTO

REFERÊNCIA: FACHADA 04 CORTE DD CORTE EE	FOLHA: 06 07
FORMATO: OBSERVAÇÕES:	DATA: MARÇO/2019
	VISTO: REVISÃO:

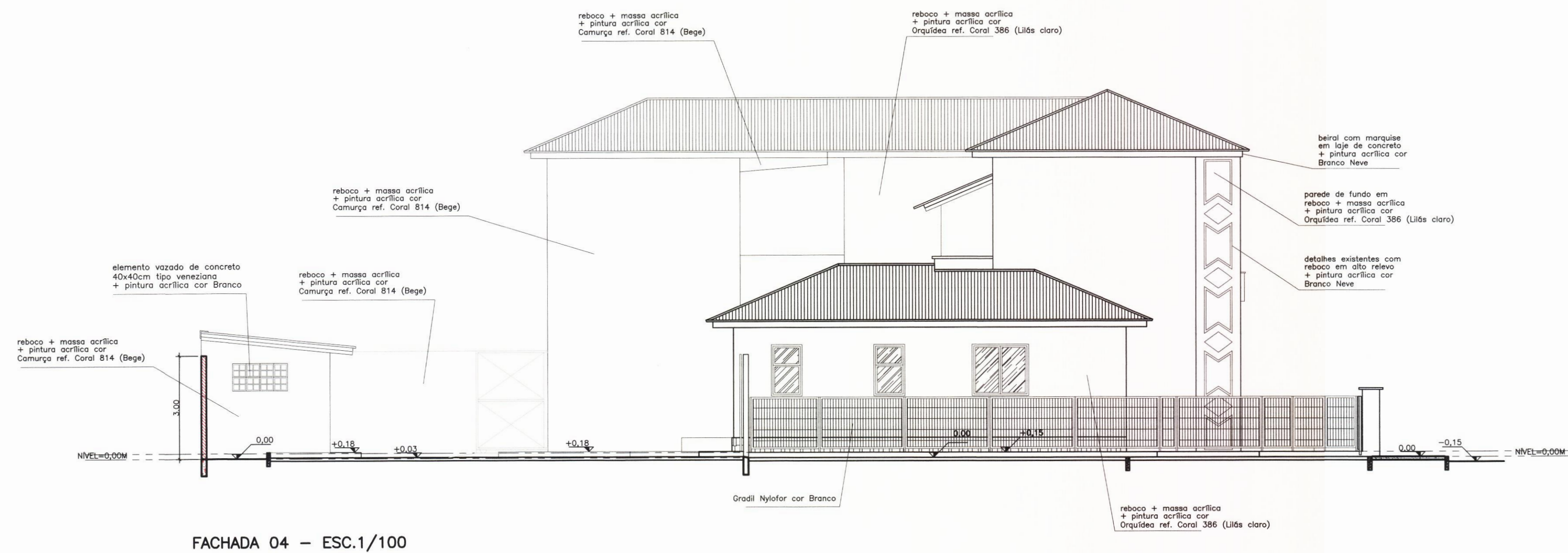

FACHADA 04 - ESC.1/100

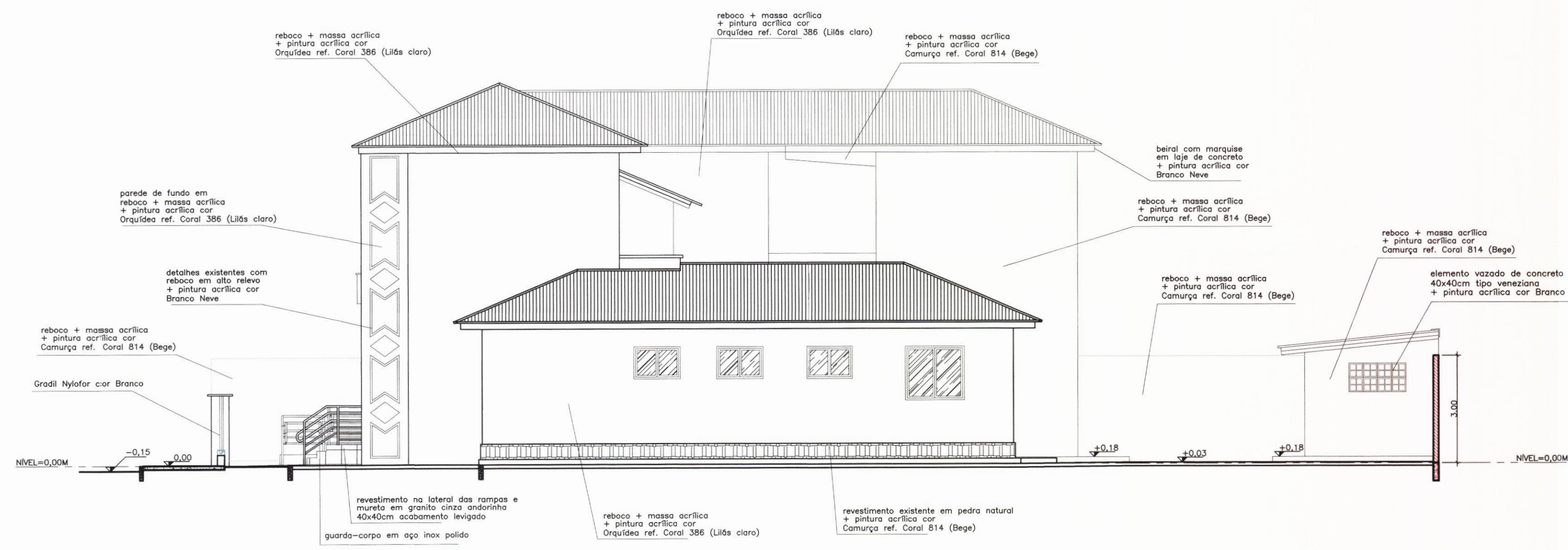

FACHADA 02 - ESC.1/100

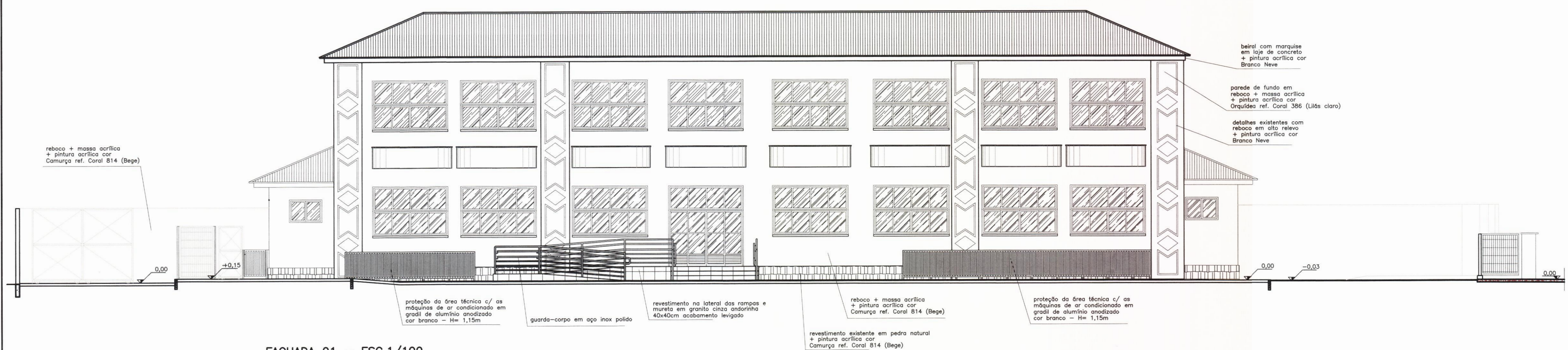

FACHADA 01 - ESC.1/100

LEGENDA	
	ALVENARIA EXISTENTE
	ALVENARIA A DEMOLIR
	ALVENARIA A CONSTRUIR
	ESTRUTURA EXISTENTE
	ESTRUTURA A CONSTRUIR
	CONTRAPISO A CONSTRUIR
	ATERRO A CONSTRUIR

PREFEITURA MUNICIPAL DE SÃO MATEUS - ES
APROVAÇÃO
 Aprovado Projeto conforme Petição Protocolada
 Sub N° 010.823/19 Em 18/07/19
 Conforme Lei Complementar Nº 123/16
 Mat. 5984 Mon. São Mateus-ES

N°	DESCRIÇÃO	RESP.	DATA
05			
04			
03			
02			
01			

REVISÃO

	GOVERNO DO ESTADO DO ESPÍRITO SANTO SECRETARIA DE ESTADO DA EDUCAÇÃO - SEDU	
	SEDU GERÊNCIA DE REDE FÍSICA ESCOLAR	
TÍTULO: REFORMA E AMPLIAÇÃO DA SUPERINTENDÊNCIA ESTADUAL DE EDUCAÇÃO DE SÃO MATEUS		
ENDEREÇO: AV. JONES DOS SANTOS NEVES, 175, CENTRO, SÃO MATEUS, ES.		
PRANCHA: PROJETO ARQUITETÔNICO LEGAL	PROJETO: ARQUITETURA	
SUBSECRETÁRIO ESTADUAL: AURELIO MENEZES RIBEIRO	ESCALA: INDICADA	UNIDADE: METRO
GERENTE DA GERFE: MARCELO AMORIM GONÇALVES	CREA: 6866D/MG	VISTO:
COORDENADOR GERAL: EDSON DE OLIVEIRA PIRES	CAU-ES: A 23828-7	VISTO:
AUTOR PROJETO: ALBERTO BERNARDE KIRCHMAYER	CAU-ES:	VISTO:
RESPONSÁVEL TÉCNICO:	CREA:	VISTO:
ARQUIVO: L4SMA17-01-ARQ-R00.dwg	DESENHO: ALBERTO	VISTO:
REFERÊNCIA:	FACHADA 01 FACHADA 02 FACHADA 03	07 07
FORMATO: OBSERVAÇÕES:	DATA: MARÇO/2019	VISTO: REVISÃO:

ASSINATURAS (4)

Documento original assinado eletronicamente, conforme MP 2200-2/2001, art. 10, § 2º, por:

ALBERTO BERNABÉ KIRCHMAYER

ARQUITETO
GERFE - SEDU - GOVES
assinado em 03/02/2022 14:21:27 -03:00

WILSON RODRIGUES GONÇALVES

COORDENADOR DE PROJÉTOS
GERFE - SEDU - GOVES
assinado em 03/02/2022 12:03:28 -03:00

GUSTAVO ALMEIDA DE OLIVEIRA CHAVES

COORDENADOR DO CONSÓRCIO
GERFE - SEDU - GOVES
assinado em 03/02/2022 13:28:23 -03:00

ERICO DA SILVA GUERRA

ENG. COORDENADOR GERAL MASTER
GERFE - SEDU - GOVES
assinado em 03/02/2022 11:54:27 -03:00



INFORMAÇÕES DO DOCUMENTO

Documento capturado em 03/02/2022 14:23:15 (HORÁRIO DE BRASÍLIA - UTC-3)
por ANDRÉIA SEGLIA (TÉCNICA EDIFICAÇÕES - GERFE - SEDU - GOVES)
Valor Legal: ORIGINAL | Natureza: DOCUMENTO NATO-DIGITAL

A disponibilidade do documento pode ser conferida pelo link: <https://e-docs.es.gov.br/d/2022-1K6SBX>